



Kulturní a kreativní odvětví -
Krajská kulturní a kreativní kancelář – 4 K

24. 11. 2021

INFORMACE O PROJEKTU

Název	"Kulturní a kreativní odvětví – Krajská kulturní a kreativní kancelář – 4K"
Rozpočet	186 264 000 Kč
Nositel	Karlovarský kraj
Doba realizace	2022 – 2027
PSÚT	Investice do zakládání nových podniků, mimo jiné prostřednictvím podnikatelských inkubátorů a poradenských služeb vedoucích k vytváření nových pracovních míst



PARTNEŘI PROJEKTU

Karlovarská agentura rozvoje podnikání, p.o. KK
příspěvkové organizace KK v oblasti kultury

PROTEBE live, z.s.

Krajská hospodářská komora KK

Mikroregion Sokolov-východ

Střední uměleckoprůmyslová škola keramická a sklářská Karlovy Vary, p.o. KK

Dům kultury Ostrov

ZČU a ÚJEP

Inovační centrum INION, z.ú.

KAM – kancelář architektury Karlovy Vary

KULTIVARY

ILAB, v.v.i.

a další

CÍL PROJEKTU

- **zvýšit podnikavost** zejména mladých lidí a v oborech, které budou v kraji užitečné, tedy podpořit ekonomickou transformaci kraje
- podpora kreativity zároveň povede ke zvyšování předpokladů dětí a studentů k dalšímu studiu a k rozvoji jejich dovedností, takže se dobře **uplatní jednak ve svobodných povoláních** a ve firmách, které budou zavádět digitalizaci, Průmysl 4.0
- **vytvořit zázemí** pro různorodou škálu kreativních odvětví
- vytvořit podmínky pro **růst pracovních míst v kreativních průmyslech**
- budovat **silnou komunitu** kreativních profesionálů
- **propojovat kreativce** s firmami ostatních odvětvích
- dosáhnout evropského standardu podpory kulturních a kreativních odvětví
- navazovat na **kulturní kontext Karlovarského kraje**

TRANSFORMAČNÍ CHARAKTER PROJEKTU

Transformační charakter bude založen na spolupráci s klíčovými aktéry kulturních a kreativních odvětvích v Karlovarském kraji.

Projekt přispěje k tvorbě nových produktů tradičních výrobců, zvýší jejich inovační výkonnosti a konkurenceschopnosti, především však k rozvoji nového podnikání, růstu nových firem vlastníků sídlících v Karlovarském kraji.

CO TO JE KKO?



tradiční řemesla



paměťové instituce



filmový a hudební průmysl



tradiční průmysl



ROZVÍJÍ LIDSKOU KREATIVITU, DOVEDNOST A TALENT



VYTVÁŘÍ DUŠEVNÍ BOHATSTVÍ, PRACOVNÍ MÍSTA,
NOVÉ PŘÍLEŽITOSTI



JSOU ZDROJEM TECHNOLOGICKÝCH I NETECHNOLOGICKÝCH
INOVACÍ



MAJÍ POZITIVNÍ DOPADY NA SPOLEČNOST
I NA KONKRÉTNÍ JEDINCE



tanec, divadlo,
umění



design



herní průmysl
3D
IT



architektura

<https://www.youtube.com/watch?v=0dD1FtdHaKw>

zdroj: Ministerstvo kultury ČR

KRAJSKÁ KULTURNÍ A KREATIVNÍ KANCELÁŘ – 4K



AKTIVITY PROJEKTU

Podpora pro podnikatele a neziskové organizace – např. kariérní poradenství, poradenství v počátcích podnikání, školení v potřebných dovednostech jako marketing, management, rekvalifikace, pomoc s inovacemi, pomoc při získávání financí, propojení s ostatními aktéry, kreativní a inovační vouchery, podpora filmové kanceláře

Kreativní vzdělávání – vzdělávání dětí a mládeže na všech stupních, pedagogů a pedagogických pracovníků na všech stupních škol, vzdělávání edukátorů a lektorů kulturních a paměťových institucí

Umění a kulturní aktivity – podpora příspěvkových organizací KK, rozvíjení jejich potenciálu, digitalizace a zpřístupnění sbírkových předmětů, propojené marketingové aktivity, podpora rozvoje a inovace tradičních kulturních akcí, vznik kulturních a komunitních center

Rozvoj kulturních a komunitních center KK – např. centrum designu a umění – „keramka“, centra tradičních řemesel, geologie, historie, archeologie, fotografie a další

Kreativní HUB + 2 výzkumné projekty - výzkum v tradičních oblastech – sklo, keramika, porcelán a výzkum v nových oblastech – Nový karlovarský Bauhaus

"4K" a Střední průmyslová škola keramická a sklářská Karlovy Vary



- **Aktivity projektu**, které zde budou realizovány:
 - **podpora začínajících podnikatelů** (včetně absolventů), mikro- a malých podniků, NNO
 - **kreativní vzdělávání**
 - výzkum, vývoj a inovace
 - **centrum KKO – prostor pro coworking** pro designéry, malé umělce s technologickým vybavením, zázemí pro výzkum ve spolupráci školy s firmami, vzdělávací centrum zaměřené na širokou veřejnost a zároveň prostor pro veřejnost (např. formou klubu pro mládež, kavárna, komunitního centra)

"4K" a Střední průmyslová škola keramická a sklářská Karlovy Vary

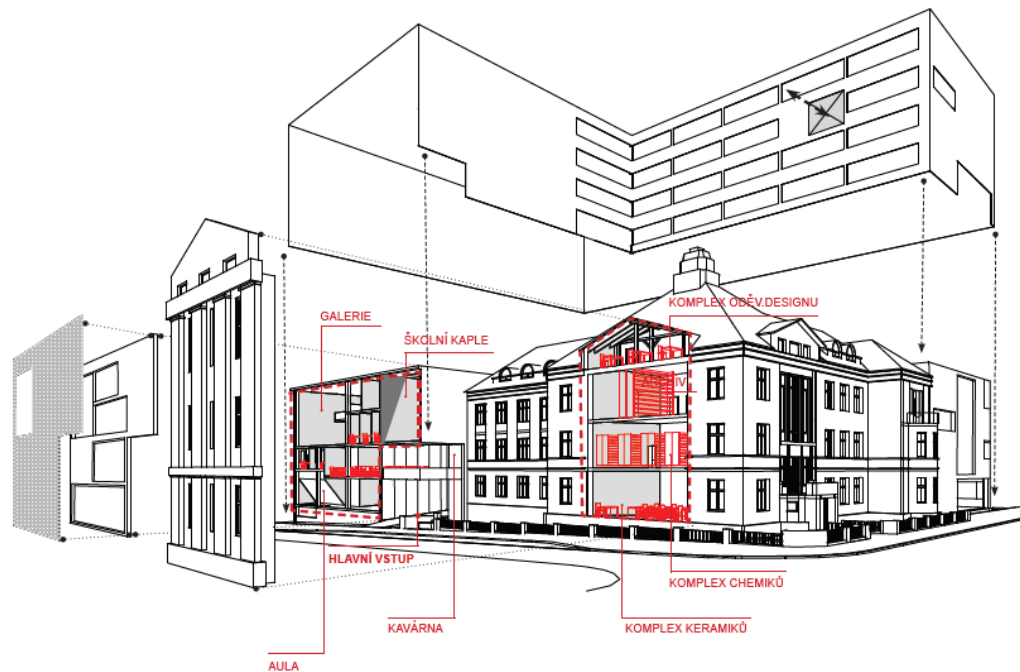

- Prostory, které by mohly využívat pro realizaci aktivit "4K" - např.:

- komplex keramiků
- galerie
- aula
- knihovna

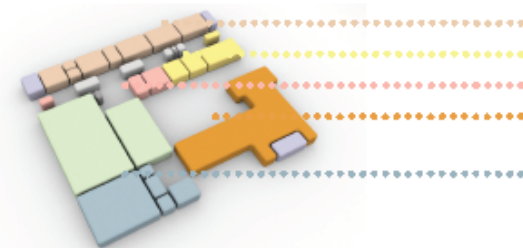

4 NP

VÝTVARNÉ UČEBNY
GRAFICKÉ UČEBNY
PŘÍRODNÍ VĚDY
ODĚVNÍ DESIGN

SPECIÁLNÍ PROSTORY

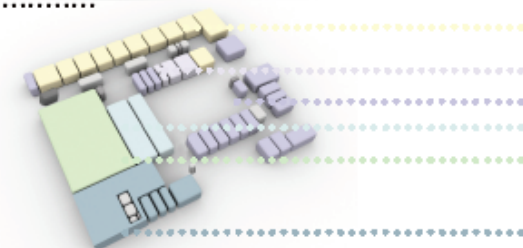

3 NP

KMENOVÉ UČEBNY
INFORMAČNÍ TECHNIKA
ADMINISTRATIVA A VEDENÍ
KNIHOVNA A STUDOVNY
VEKOVNÍ PLOCHY

SPECIÁLNÍ PROSTORY

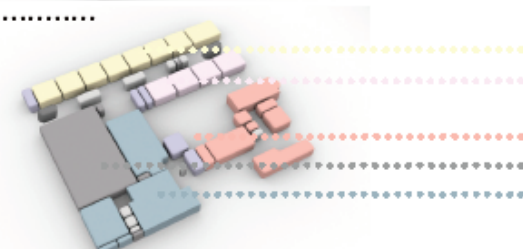

2 NP

KMENOVÉ UČEBNY
JAZYKOVÉ UČEBNY
PŘÍRODNÍ VĚDY
TECHNICKÉ MÍSTNOSTI A SKLADY
SPECIÁLNÍ PROSTORY

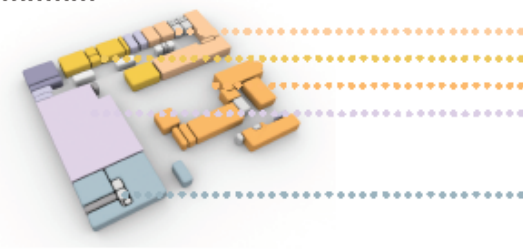

1 NP

KOMPLEX SKLÁŘSKÝCH UČEBEN
KOMPLEX FOTOGRAFIE
KOMPLEX KERAMIKA
TĚLESNÁ VÝCHOVA

SPECIÁLNÍ PROSTORY

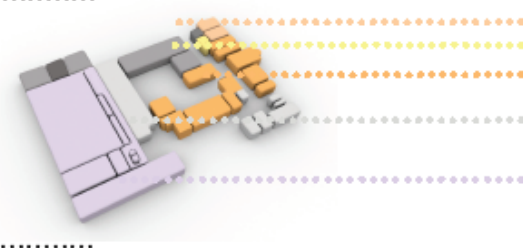

1 PP

KOMPLEX SKLÁŘSKÝCH UČEBEN
SKLAD GRAFICKÝCH UČEBEN
KOMPLEX KERAMIKA
HYGIENICKÉ ZÁZEMÍ
TĚLESNÁ VÝCHOVA

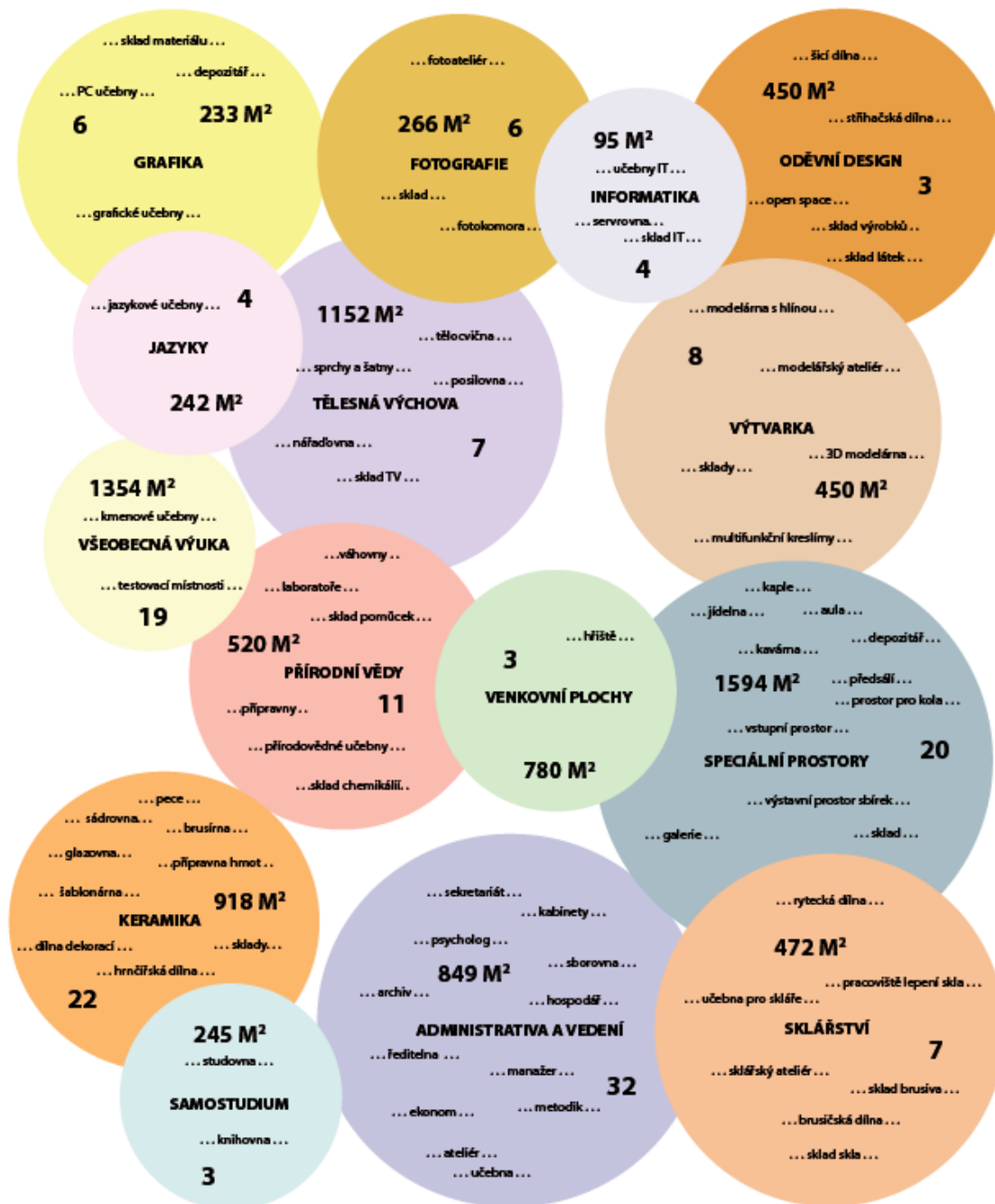

FINANČNÍ PLÁN PROJEKTU

Druh výdaje		Rok N	Rok N+1	Rok N+2	Rok N+3	Rok N+4	Rok N+5	Rok N+6	Rok N+7
Investice	Pořízení/vybudování/ modernizace stavby								
	Přístrojové vybavení	9 000 000							
	Ostatní investiční výdaje								
	Investice celkem	9 000 000,00	0,00	0,00	0,00	0,00	0,00	0,00	0,00
Neinvestice	Mzdy realizačního týmu	5 040 000	10 800 000	10 800 000	10 800 000	10 800 000	5 040 000		
	Ostatní neinvestiční výdaje	13 264 000	24 144 000	23 144 000	23 144 000	23 144 000	17 144 000		
	Neinvestice celkem	18 304 000	34 944 000	33 944 000	33 944 000	33 944 000	22 184 000	0,00	0,00
Celkové výdaje projektu (investice + neinvestice)		27 304 000	34 944 000	33 944 000	33 944 000	33 944 000	22 184 000	0,00	0,00
Celkové výdaje projektu za celou dobu realizace			186 264 000						



Přístrojové vybavení

Nezbytné vybavení pro realizaci projektu (nábytek, audiovizuální technika, výpočetní technika a další)



Mzdy realizačního týmu

Mzdové náklady realizačního týmu projektu (4K – Krajská kulturní a kreativní kancelář)



Ostatní neinvestiční výdaje

- Podpora pro podnikatele a NNO, umění a kulturní aktivity
- Kulturní a kreativní centra v rámci regionu – např. centrum designu, řemesel a geologie, historie, archeologie, fotografie
- Kreativní HUB

Realizační tým v průběhu předprojektové přípravy

vedoucí projektu: Mgr. Veronika Vodičková, vedoucí odboru kultury, památkové péče, lázeňství a cestovního ruchu

vedoucí projektového týmu: Bc. Renata Drožová, vedoucí oddělení kultury

projektový a finanční manažer: spolupráce s OŘP + externí subjekt

spolupracující subjekt – KARP: Kamila Krupičková

spolupracující subjekty: OŠMT, Střední uměleckoprůmyslová škola keramická a sklářská Karlovy Vary, KARP, p.o. KK, ILaB, v.v.i., P.O. KK v oblasti kultury, PROTEBE live, z.s., Mikroregion Sokolov východ, CzechInvest, KHKKK, Inovační centrum INION, z.ú., ZČU, ÚJEP, Dům kultury Ostrov, KAM – kancelář architektury Karlovy Vary, KULTIVARY a další

Realizační tým v průběhu realizace

vedoucí projektu: Mgr. Veronika Vodičková, vedoucí odboru kultury, památkové péče, lázeňství a cestovního ruchu / Ing. Květa Hryszová, vedoucí odboru řízení projektů

vedoucí projektového týmu: OKPPLaCR (4K, z.ú.)/OŘP

projektový a finanční manažer: specialista na EU fondy (4K, z.ú./OŘP)

spolupracující subjekt – KARP: Kamila Krupičková

spolupracující subjekty: OŠMT, Střední uměleckoprůmyslová škola keramická a sklářská Karlovy Vary, KARP, p.o. KK, ILaB, v.v.i., P.O. KK v oblasti kultury, PROTEBE live, z.s., Mikroregion Sokolov východ, CzechInvest, KHKKK, Inovační centrum INION, z.ú., ZČU, ÚJEP, Dům kultury Ostrov, KAM – kancelář architektury Karlovy Vary, KULTIVARY a další

Jak přispěje kreativní sektor Česku?



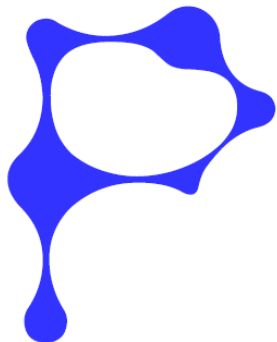

Podnikání

Předáme *know-how*,
vzděláme tvůrce
v oblasti podnikání
skrze akce i
individuální konzultace.

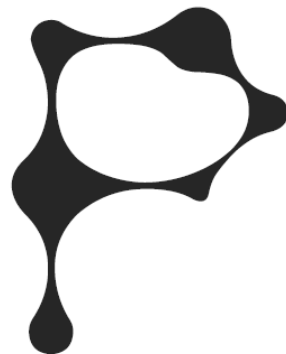

Propojování

Spojíme tvůrce napříč
kreativními odvětvími,
ale i mimo ně.
Podpoříme mezioborové
spolupráce.



Prostor

Poskytneme tvůrcům
zázemí pro práci. Svoje
projekty pak budou moci
představit v showroomu.

Přínosy projektu

Dopad na lokální ekonomiku

vznik **1** nové **laboratoře**

vznik **4 center**

uzavření smluv o spolupráci se ZŠ a SŠ

navázání spolupráce v oblasti výzkumu se ZČU, UJEP, VŠ, veřejnými výzkumnými institucemi

Indikátory

Dopad na zaměstnanost

100 rekvalifikovaných osob

150 osob upskilling

14 inovovaných prac. míst přímo (VŠ HPP)

tisíce inovovaných prac. míst nepřímo díky přesunu lidí z těžkého průmyslu do digitalizovaných firem a KKO

stovky absolventů díky novým vzdělávacím oborům

rozšířená nabídka odborného vzdělávání o 5 oborů

PLZEŇ DEPO 2015



- 170 000 obyvatel
- 1056 subjektů KK0
- 3900 zaměstnanců v KK0
- 4,5 % zaměstnanosti Plzně
- 4,1 mld. Kč obrátu ročně
- Tržnice s obchody - možný pronájem
- Výstavní prostory, prostory pro kulturní akce, workshopy, kurzy
- Řemeslné dílny
- Podnikatelský inkubátor
- Coworkingové prostory k pronájmu

ZLÍN- BAŤŮV ODKAZ

Naší vizí je, že město Zlín a Zlínský kraj budou představovat jedno z nejvýznamnějších center kreativních průmyslů České republiky



- 74 935 obyvatel
- 2300 subjektů KK0
- ve 12 různých oblastech
- 87 % mikropodniků
- Kreativní klastr
- Centrum kreativních průmyslů a podnikání
- Technologické inovační centrum

AKTUÁLNÍ STAV PRACÍ, ÚKOLY

obsazení pozice koordinátora projektu 4K

dokončení rozboru o vhodném právním statusu kreativní kanceláře 4K – 12/2021

dokončení SWOT analýzy prozatímního umístění 4K kanceláře na území Karlovarského kraje (v budoucnu se předpokládá zasídlení do KRAJSKÉHO INOVAČNÍHO CENTRA)

vyhlášení VZ na zpracovatele studie proveditelnosti, studie nákladů a výnosů a projektové žádosti – 01/2022

schválení závazného finančního krytí projektu v orgánech kraje – přípravná fáze
podrobné rozpracování všech aktivit projektu ve spolupráci s aktéry z území a ČR

Markéta Monsportová

uvolněná členka Zastupitelstva KK pro oblast KKO

e-mail: marketa.monsportova@kr-karlovarsky.cz

mob.: 774 224 093

Renata Drožová

OKPPLaCR – vedoucí oddělení kultury

e-mail: renata.drozova@kr-karlovarsky.cz

mob.: 736 650 147

Veronika Vodičková

OKPPLaCR

e-mail: veronika.vodickova@kr-karlovarsky.cz

mob.: 736 650 073